

Alzado A-A'

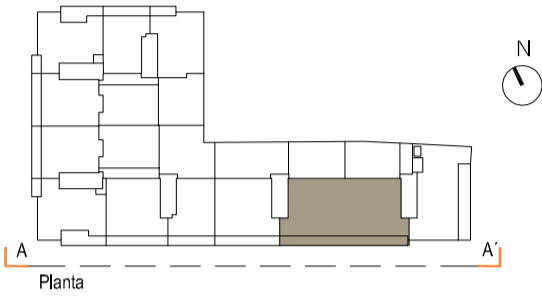

Planta

TIPO DE VIVIENDA **T4Terraza**

SUPERFICIES VIVIENDA	m ²
SALÓN - COMEDOR	29,05
DORMITORIO 1	16,30
DORMITORIO 2	7,50
DORMITORIO 3	10,05
DORMITORIO 4	10,00
BAÑO 1	4,80
BAÑO 2	3,80
COCINA	9,55
LAVADERO	2,05
DISTRIBUIDOR	5,65
VESTÍBULO	5,30
TOTAL SUP. ÚTIL CERRADA	104,05
TERRAZA	47,95
TERRAZAS DESCUBIERTAS	71,60
TOTAL SUP. CONST. CON PARTE PROPORCIONAL DE COMUNES	146,95

NOTA: Las superficies podrán verse alteradas por necesidades técnicas. Toda vivienda tiene un trastero y una plaza de garaje como anejos vinculados.

CALIFICACION ENERGETICA DEL EDIFICIO

Proyecto

DATOS DEL EDIFICIO	Proyecto
Normativa vigente construcción / rehabilitación	CTE HE 2013
Año de construcción:	2015
Tipo de edificio:	Plurifamiliar
Dirección:	CALLE RIO QUEILES
Municipio:	Pamplona
C.P.:	31006
C. Autónoma:	Navarra

ESCALA DE LA CALIFICACION ENERGETICA	Consumo de energía kWh/m ²	Emissiones kg CO ₂ /m ² año
A más eficiente	42.46	8.57
B		
C		
D		
E		
F		
G menos eficiente		

CÓDIGO DE EDIFICIO

S2959

Asignado por el Registro de Certificados de Eficiencia Energética de Edificios del Gobierno de Navarra. Disponible para su consulta en www.navarra.es

Válido hasta 18/06/2025

ESPAÑA
Directiva 2010 / 31 / UE

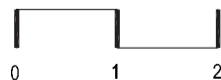
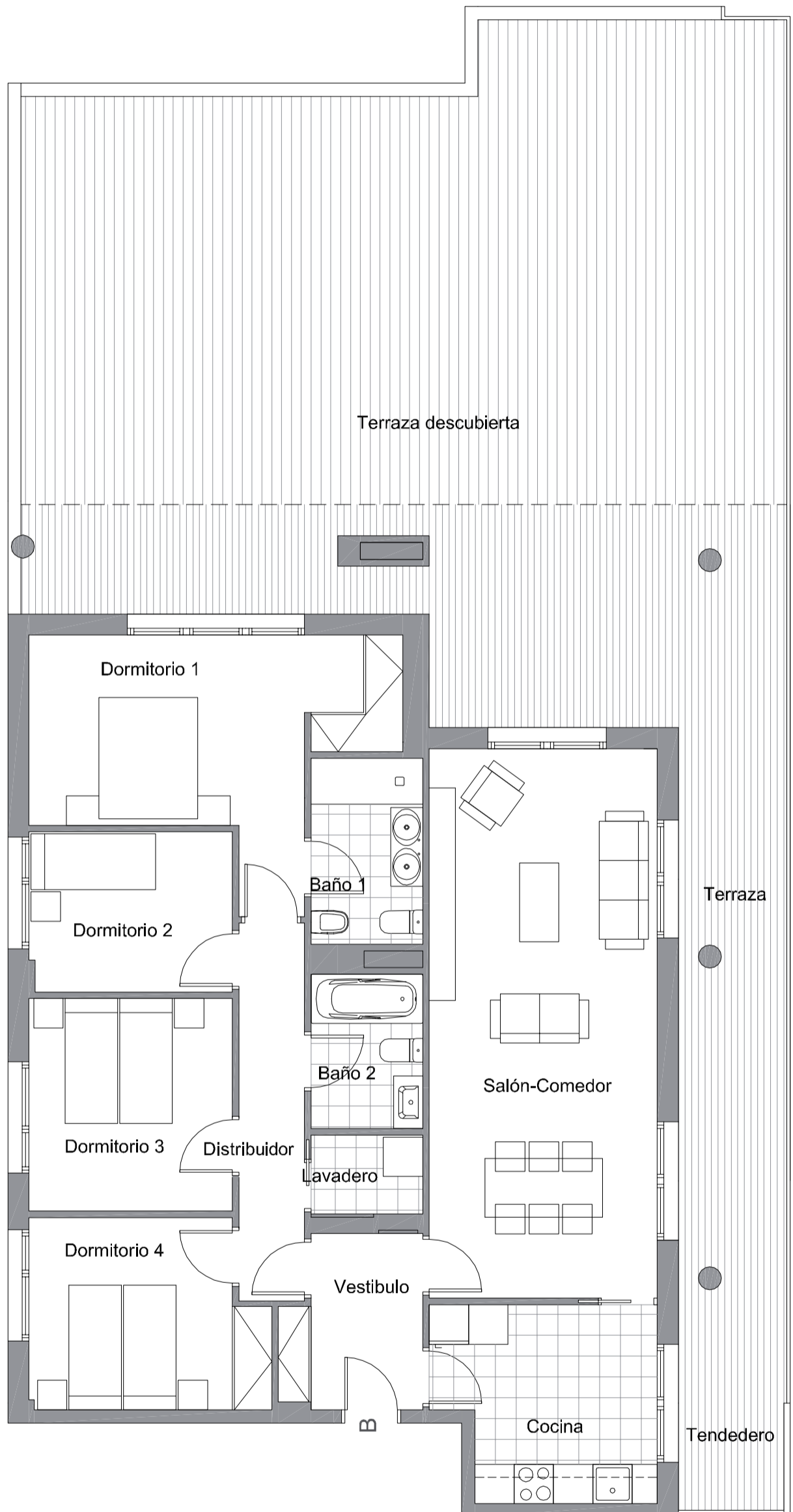

Propiedad:



Comercializa:

